



やま・まち・うみ
神奈川

KURUPPU

クルップ

2023年2月発行 発行：神奈川県観光キャンペーン実行委員会 制作：中日本エクスプレス株式会社

KURUPPU
クルップ

神奈川観光ガイド

足柄。秦野。清川。愛川。

1泊2日の
“クルマ旅”

KANAGAWA

景色の数だけドラマがある。
それが神奈川。



観光かながわNOW



★神奈川ベストチョイス「神奈川県でできる体験メニュー」掲出中

定価：0円

KURUPPU

KANAGAWA

神奈川観光ガイド

Prologue

新東名高速 伊勢原大山IC・新秦野ICが開通し、ますます便利に神奈川県へお越しいただけるようになりました。新型コロナウイルス感染症対策をしっかりとしながら、皆様のお越しをお待ちしています。春を感じる自然満喫の「クルマ」旅、このKURUPPUを片手にぜひ神奈川県で楽しい思い出作りを!

新型コロナウイルス感染防止対策については、神奈川県ホームページを参考にをご覧ください。

神奈川集中観光キャンペーン実行委員会

神奈川県公式観光サイト
「観光かながわ NOW」

<https://www.kanagawa-kankou.or.jp>



新東名高速：伊勢原大山IC-新秦野ICが開通



新東名高速：今後の延長計画



※IC (インターチェンジ)、SA (サービスエリア)・PA (パーキングエリア)、道路名等の名称は仮称のものも含まれます。

Contents

表紙「河津桜」	
プロローグ&コンテンツ	01
神奈川周辺主要道路&ルート概略マップ	
ドライブルート：厚木・愛川・清川	03
：秦野・足柄	05
神奈川県でできる9つの体験	09
神奈川県元 Recommend 33	11

※掲載されている情報は2022年12月時点のものです。新型コロナウイルスなどの影響により、情報は変更される場合があります。
※本誌に掲載されている価格は、すべて消費税を含む総額表示です。
※本誌に掲載されている記事、写真、イラストなどの無断転載を禁じます。

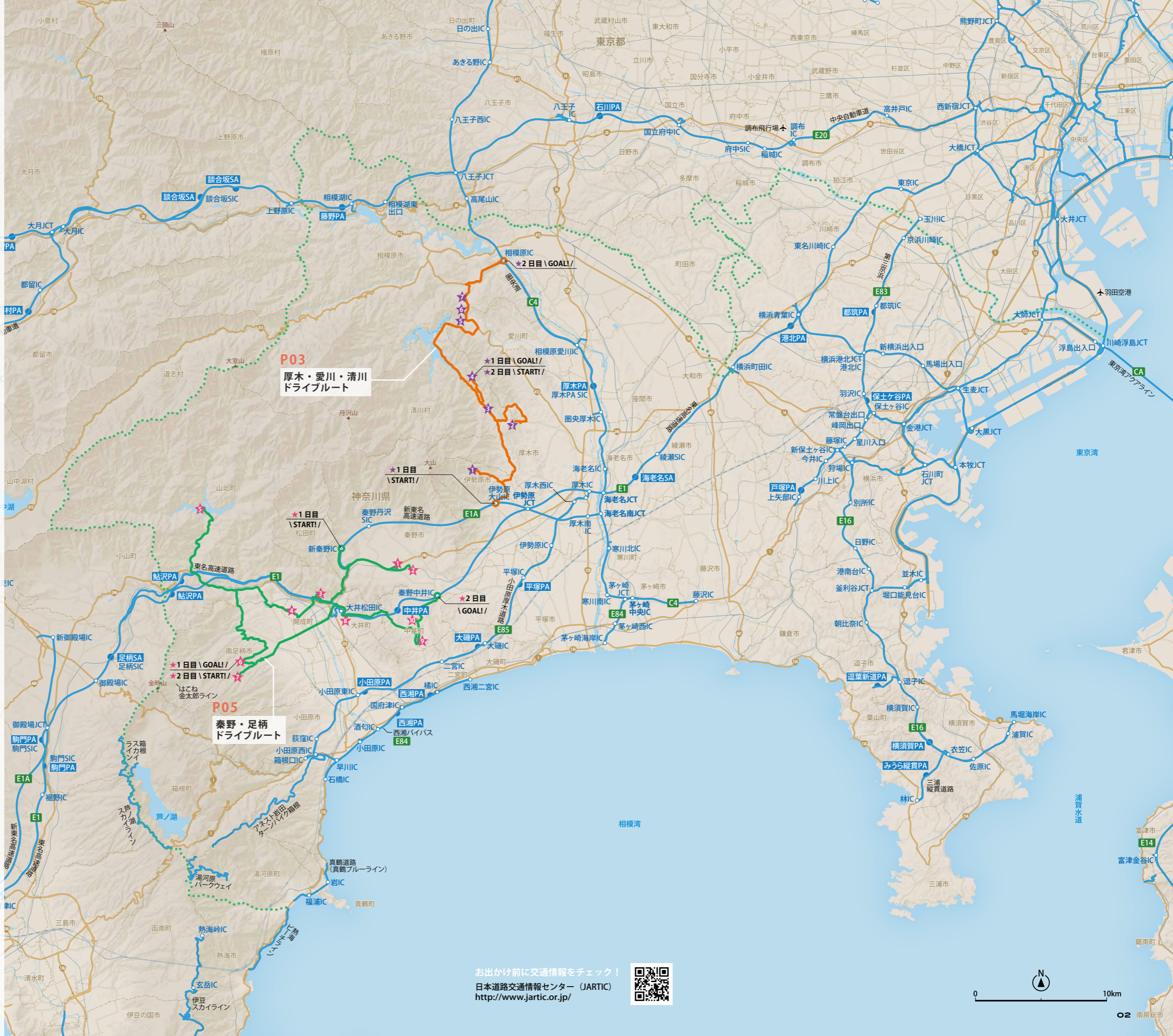

お出かけ前に交通情報をチェック!
日本道路交通情報センター (JARTIC)
<http://www.jartic.or.jp/>



Drive route

厚木・愛川・清川

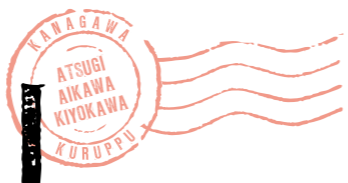

大自然の中でさまざまな体験をしたいなら、全身で自然の素晴らしさを感じられるアクティビティから動物と触れ合えるスポットまで揃っているこのエリアがぴったり。神奈川県の中でも自然豊かなエリアへ、大切な思い出をつくりに出かけよう！

- 新型コロナウイルス対策
- ソーシャルディスタンス
 - 個室 / 貸切あり
 - テイクアウトあり
 - キャッシュレス対応
 - 屋外施設
 - マスク着用必須
- *表示価格は2022年12月時点の税込み価格です。以降、変更する可能性があります。



★日向溪谷マス釣り場

豊かな自然の中で釣りやバーベキューができるスポット。釣った魚は上流にある「クアハウス山小屋」のレストランで食べることもできる。釣りに必要な道具はレンタルできるので、手ぶらで行っても気軽に楽しめるのが嬉しい。

料: 70台・無料
住: 伊勢原市日向 1770
☎: 0463-94-7220
営: 8:00～17:00
休: 4～10月: 無休、
11～3月: 土日祝のみ営業
料: 溪流釣り (1人1日・無制限) 3,400円～、
貸しざお 350円



新東名高速道路の伊勢原大山ICから、最初の目的地である日向溪谷マス釣り場へ向かう。溪流釣りを楽しみ、自然の中でリフレッシュした後は、道の駅で地場のもを買ったりご当地グルメを堪能して1日目のゴールであるキャンプ場へ。2日目は、宮ヶ瀬湖に山々が映し出された美しい景色を眺めながら神奈川県立あいかわ公園を目指す。自然豊かな公園や牧場で動物と触れ合うなど楽しい時間を過ごし、地元で愛されるパンをお土産に買ったなら、相模原ICより圏央道で帰路について。

★飯山白山森林公園

厚木市北西部の白山とその周辺の里山に広がっている公園で、山頂からは遠く横浜や新宿方面まで見渡せる素晴らしい眺めが楽しめる。また桜の名所としても知られ、毎年3月下旬から飯山桜まつりが開催され、多くの人で賑わう。

料: 60台・1回500円 (6:00～18:00)
住: 厚木市飯山 5601
☎: 046-240-1220 (厚木市観光協会)
営: 駐車場利用時間 6:00～18:00



★道の駅 清川

地元農家から毎朝届く旬の野菜や果物、お茶やはちみつ、味噌をはじめとする地域の特産品や工芸品が買える道の駅。2階のお食事処で、清川恵水パークを使用した豚丼やコロッケなど、さまざまなメニューを堪能しよう。

料: 76台・無料
住: 愛甲郡清川村煤ヶ谷 2129
☎: 070-1316-9184
営: 道の駅10:00～18:00、
お食事処10:00～15:30 (15:00L.O.) ※土日祝は17:00まで (16:00L.O.)
休: 1月1日～1月3日



+ 厚木 de サイクル

厚木・大山・宮ヶ瀬エリアはサイクリングで回るのもおすすめ！東丹沢七沢観光案内所を起点にしたサイクルルートがあるので、風を感じながらサイクリングを楽しんでみては？



★リッチランド

コテージをはじめ、バンガローやキャンプと好みに合わせた宿泊スタイルを選べるキャンプ場。キャンプ場施設の利用者が無料で入れる露天風呂もあり、自然に囲まれてゆっくり旅の疲れを癒せそう。施設内には小さな川も流れている。

料: 25台・無料
住: 愛甲郡清川村煤ヶ谷 4513-1
☎: 046-288-1031
営: 10:00～17:00
休: 木曜日



★服部牧場

神奈川県下随一の広さと規模を誇る。放牧場では乳牛や羊がのびのびと過ごしている様子を、牛舎では牛たちを間近にすることができる。服部牧場産の牛乳のみを使用したジェラートやソフトクリームを味わえるアイス工房もあるので、ぜひご賞味あれ。

料: 200台・無料
住: 愛甲郡愛川町半原 6087
☎: 046-281-0917
営: 10:00～17:00
休: 冬期間 (11～2月) は
金曜日 (祝日除く)



*アイス工房、ソーセージ工房



★神奈川県立あいかわ公園

宮ヶ瀬ダム直下に広がる公園。広大な敷地には約44,000本のツツジが咲き誇る花の斜面や、晴れた日には横浜ランドマークタワーまで見渡せる風の丘などがあり、四季折々の自然と触れ合える。また、さまざまな体験ができる工芸工房村も。

料: 751台・平日無料 ※土日祝・春
休み等の長期休暇1回500円
住: 愛甲郡愛川町半原 5423
☎: 046-281-3646
営: 10～3月: 8:30～17:00、
4～9月: 8:30～18:00
休: 12月29日～1月3日



★オギノパン本社工場直売店

職人が一つひとつ手包みで作る「丹沢あんぱん」や揚げたてのあげぱんや総菜パンなど、種類豊富なパンが並ぶ地元の人気店。本社工場では予約なしでパンの製造過程を自由に見学できるので、ぜひチェックしてみよう。

料: 70台・無料
住: 相模原市緑区長竹 2841
☎: 042-780-8121
営: 9:30～17:30
休: 元日のみ



Drive route

秦野・足柄

神奈川には寺社仏閣をはじめ、歴史を感じられるスポットが点在している。豊かな自然に溶け込みながらも、厳かな雰囲気をもたらす独特の空間があり、今まで知らなかった神奈川を見つけられるはず。凛とした空気が心地よい冬は、歴史に触れる情緒旅がおすすめ！

★ はだのじばさんず

約600軒の農家から出荷された新鮮野菜をはじめ、秦野の特産物や色とりどりの花など幅広く揃う。何となくも圧巻はその野菜の種類の豊富さと安さ。地元の人にも人気なので、商品が揃っている午前に行くのがいい。2022年4月にオープンしたジェラートショップもおすすめ。

📍: 250台・無料
住: 秦野市平沢 477
☎: 0463-81-7707
営: 9:00～18:00
休: 第2火曜日(7、8月除く)、年始



新東名高速の新秦野 IC をおいて市街地を走り、地場の特産品が勢揃いするはだのじばさんずへ。その後も街の景色を楽しみながらエリアを代表するパワースポットやハーブガーデンなどを巡る。かながわの景勝50選にも選ばれている丹沢湖に立ち寄り、緑豊かな道をドライブしながらおんり〜ゆ〜に到着したら1日目は終了。露天風呂や岩風呂に浸って心身共に癒されよう。



★ 出雲大社相模分祠

縁結びで有名な出雲大社の分祠で「関東のいずもさん」と呼ばれ、関東一円から多くの参拝者が訪れる。境内西側には豊かな森が広がり、湧水「ゆずりの水」が湧き出ている。お水取りは無料なので、口当たりの柔らかい名水を飲んでみよう。

📍: 130台・無料
住: 秦野市平沢 1221
☎: 0463-81-1122
営: 8:40～17:00
休: なし

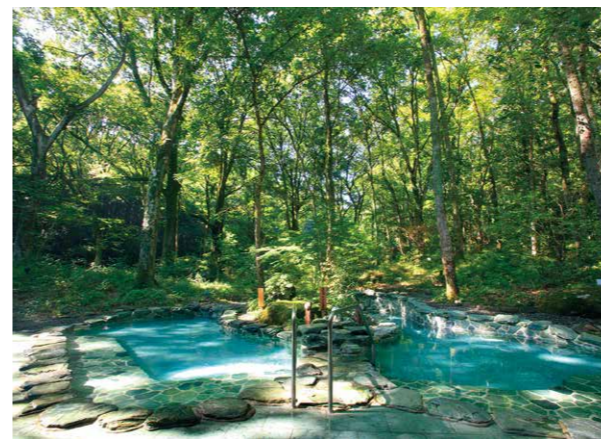

📍: 80台・無料
住: 南足柄市広町 1520-1
☎: 0465-72-1126



★ 松田山ハーブガーデン

西平畑公園内にあり、南斜面いっぱいには広がるハーブガーデンからは相模湾や足柄平野が見渡せる。園内を歩けばパノラマ景色とハーブの香りの両方が楽しめ、リフレッシュできそう。また、ハーブ館3階の窓にも開放的な景色が広がる。

📍: 65台・平日無料 ※土日祝・イベント開催時1回500円
住: 足柄上郡松田町松田惣領 2951
☎: 0465-85-1177
営: 9:00～17:00 (冬季は16:00まで)
休: 月曜日、火曜日、年末年始 ※水曜日と木曜日はハーブ館休館、ハーブガーデンの散策は可能



※ハーブ館のみ



★ あしがり郷 瀬戸屋敷

江戸時代に旧金井島の名主をつとめた瀬戸家が家屋を構えてきた約300年の歴史がある古民家を展示。「なつかしいって、あたらしい」をテーマにした多くのイベントを開催している。園内には発酵をテーマにしたカフェもあり、休憩にぴったり。

📍: 44台・無料 ※イベント開催時は有料の場合あり
住: 足柄上郡開成町金井島 1336
☎: 0465-84-0050
営: 10:00～17:00
休: 月曜日(祝日の場合は翌日)、年末年始



※1 一部店舗で対応
※2 有料、事前に要相談

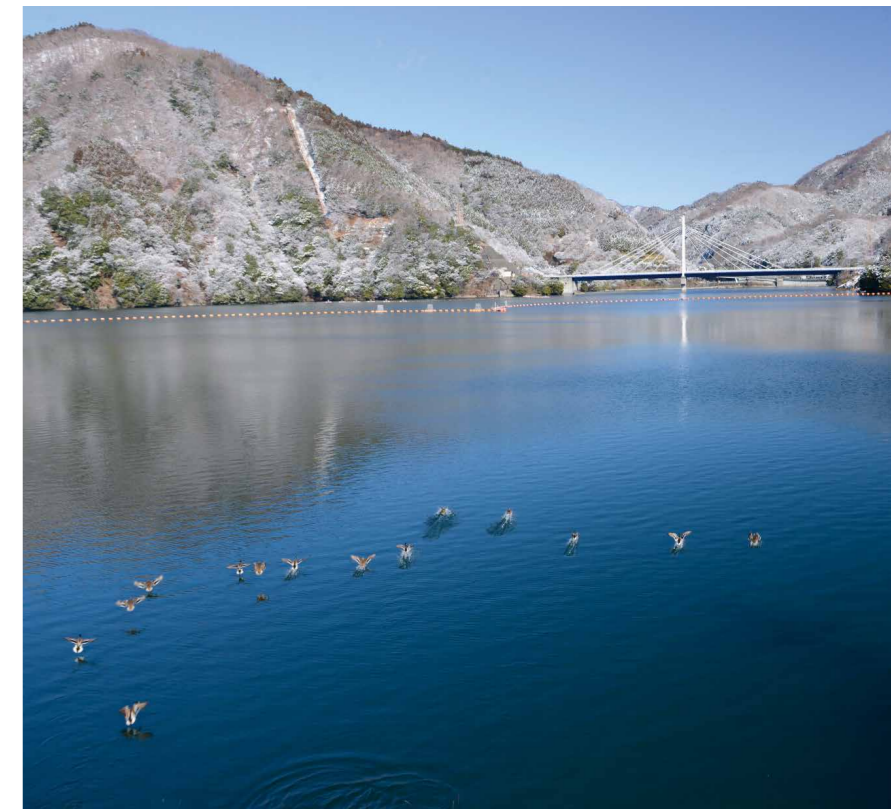

★ 丹沢湖

1978年の三保ダム建設により出現した人工湖で、自然環境を大切にしたい美しい景観が特徴。湖畔からは富士山の眺望や春の桜、秋の紅葉など四季ごとに変わる表情を楽しめる。ボートや釣り、サイクリングなどのアクティビティも体験できる。

📍: 100台・無料
住: 足柄上郡山北町神尾田
☎: 0465-75-2717 (山北町観光協会)



★ モダン湯治おんり〜ゆ〜

周囲を広葉樹林に囲まれた露天風呂が自慢。野鳥のさえずりや川のせせらぎを聞きながら、ゆっくり長湯を楽しめる。また、お湯はアルカリ泉で美肌効果があると言われている。1,500万年前の地層から湧き出た貴重な温泉を堪能しよう。



2日目は樹齢500年以上の杉並木が出迎えてくれる最乗寺からスタート。車の窓を開けて木の香りにリラックスしながらドライブを楽しんで。山をおりてのどかな雰囲気のある街に車を走らせながらBIOTOPIAを目指す。森林でリフレッシュしたら、再度市街地を抜けて中井方面へ。由緒ある神社でお参りし、地元で愛されるカフェでひと息ついたら秦野中井 IC から東名高速道路に入り、安全運転で帰ろう。

★ 大雄山最乗寺

600年以上もの歴史をもつ古刹。大自然に抱かれた寺には静かに時間が流れ、心穏やかな時間を過ごせる。また、境内に奉納されている大小さまざまな下駄があるのも特徴のひとつ。清々しい空気を感じながら境内を散策しよう。

📍: 250台・無料
住: 南足柄市大雄町1157
☎: 0465-74-3121
営: 6:00過ぎ～16:00
休: なし
料: 御朱印300円～、祈符札3,000円～



Drive route 秦野・足柄



★ BIOTOPIA

子供から大人まで楽しく未病の改善体験ができる施設。地元食材を使ったメニューが楽しめるレストラン、敷地内での収穫体験やワークショップ、体にやさしい商品を取り扱うマルシェ、温泉水100%使用の癒しと運動の温活施設 BIOTOPIA fit&spa Les Thermes (レ・テルム※会員制) などもある。

🅐: 400台・無料
住: 足柄上郡大井町山田 300 ※レ・テルムは大井町山田 885
☎: 0465-85-1113 ※レ・テルムは 0465-85-1126
営: 9:30~17:00 (施設により異なる)
休: 年末年始



★ 五所八幡宮

創建当時は源頼朝祈願所六十一社のひとつとされた由緒ある神社。毎年4月29日には例大祭が開催され、そこで奉納される「鷺の舞」は東日本でも3地域にしか残っていない貴重な民俗芸能で無形民俗文化財となっている。

🅐: 15台・無料
住: 足柄上郡中井町遠藤 104
☎: 0465-81-0398
営: 9:00~17:00
休: なし

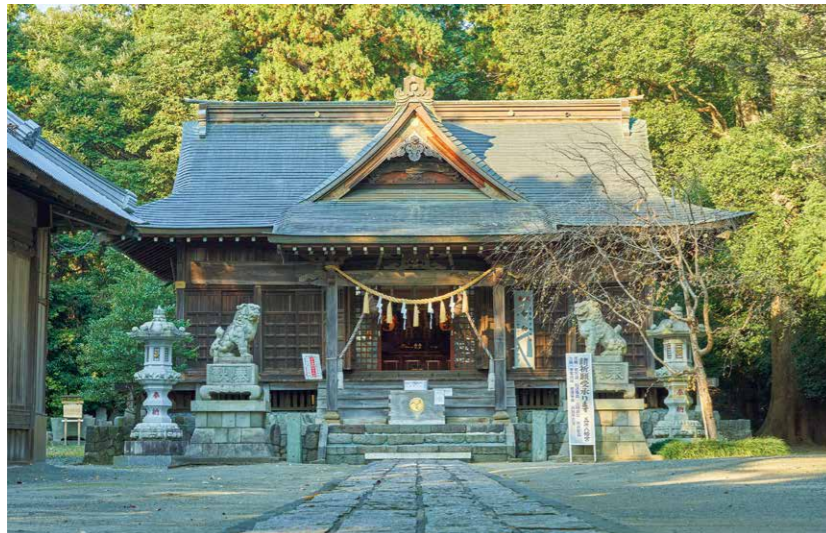

★ なかい里都まち CAFE

中井中央公園内にある、里山の風景や富士山、足柄地域の山並みやスポーツしている風景を楽しむことができるカフェ。地域の特産品や野菜を販売しているほか、ワークショップの開催も。ここでしか食べられないみかんラーメンをぜひ召し上がれ。

🅐: 200台・無料 (中井中央公園駐車場)
住: 足柄上郡中井町比奈達 580
☎: 0465-20-7393
営: 10~3月: 10:30~16:00、
4~9月: 10:30~17:00
休: 月曜日 (祝日の場合は翌日休み)



プラス情報 plus 足を延ばして“箱根”へドライブ!

● cafe KOMON 湖紋



目の前には芦ノ湖と季節を感じる庭園が広がる



芦ノ湖を眺めながら
ドライブの途中でひと休み

箱根本陣をコンセプトにした和カフェ & お土産処「茶屋本陣 畔屋」の2階にあり、芦ノ湖や富士山、行き交う海賊船を眺めながら、ゆったりとランチやスイーツをお楽しみください。畔屋1階では箱根海賊船オリジナル商品や選りすぐりの箱根・芦ノ湖土産を取り揃えています。

🅐: 8台 ※近隣に無料駐車場が100台あり

住: 足柄下郡箱根町箱根 161-1
☎: 0460-83-6711
営: 9:30~17:15、2階「カフェ湖紋」
10:00~16:00 ラストオーダー 15:30
※予告なく営業時間を変更する場合がございます。
休: 不定休
URL: www.chayahonjin-hotoriya.com/

(上) お好みの焼き加減で食べる『七福だんご』(下) オーダーを受けてから作る『特製抹茶あずきパンケーキ』

● 小田急 箱根レイクホテル



天気がいい日はテラスデッキや芝生の上でのんびり過ごせる



温泉も食事も堪能できる
芦ノ湖畔のリゾートホテル

御殿場ICより乙女峠経由、車で30分。芦ノ湖畔の森に佇むカジュアルリゾートホテル。日帰り温泉「湯房 MAYUの森」としても利用でき、天然温泉を引いた内湯と菌型のスチームサウナのある露天風呂は、森の中にいるような解放感。リーズナブルに温泉や食事など箱根の休日を満喫。晴れた朝はテラスデッキに腰を掛けモーニングコーヒーは楽しみのひとつ。

🅐: 50台・無料
住: 足柄下郡箱根町元箱根 164 湖尻桃源台
☎: 0120-019-123
休: 年中無休 (メンテナンスによる休館の場合あり)、日帰り入浴は火曜定休
URL: www.hakone-lakehotel.com



(上) 充実した入浴施設で癒される (下) こだわりの料理に舌鼓を

新しく開通した スマート IC 周辺おすすめスポット

新東名高速道路・秦野丹沢スマートIC



① 秦野戸川公園

スマートICから車で約1分

美しい丹沢の山並みを背景に自然観察やバーベキューができる。公園内に「はだの丹沢クライミングパーク」もある。

🅐: 314台・30分まで無料、2時間まで100円 (土日祝、夏季、年末年始 320円)



② 田原ふるさと公園

スマートICから車で約10分

朝獲れ野菜など農産物の直売が評判。水車小屋で石臼製粉した手打ちそばを食べられるほか、そば打ち体験も。

🅐: 25台・無料



③ 鶴巻温泉弘法の里湯

スマートICから車で約25分

2つの源泉が一度に楽しめる日帰り温泉施設。カルシウムを多く含んだ良質なお湯で、体の芯からポカポカ温まる。

🅐: 37台・1時間150円、以降30分毎100円



忘れられない思い出を!

神奈川県で9つの体験 できる

自然や動物と触れ合えるアクティビティから新しい宿泊スタイルまで、神奈川県には心が躍るわくわく体験がたくさん! ささまざまな体験メニューを楽しみに、ドライブがてら出かけよう。



1 and LIF

4月上旬から11月中旬に丹沢湖でSUP体験ができる。初心者でも気軽に楽しめ、必要な装備品はすべて無料レンタル。エメラルドグリーン湖面や周囲の山など、大自然に癒される。

P: 丹沢湖無料駐車場を利用
住: 足柄上郡山北町神尾田 759-4
☎: 070-4358-1984
営: 4月上旬～11月中旬 9:30～、13:00～
休: 水曜日
料: 大人7,000円、小学生5,000円



3 ヤビツ峠レストハウス

秦野産の木材を使用したレストハウスは居心地がよくグルメも充実していて、大山登山の拠点におすす。外のデッキからは海を望め、リラックスした時間を過ごせる。

P: 25台・無料
住: 秦野市寺山字鷹採 1728-1
☎: 0463-73-5688
営: 平日9:00～16:00、
土日祝8:30～16:30
休: 水曜日、木曜日(祝日の場合は翌日)



2 ファームスクエア丹沢の森

秦野の名水を使用して育てられた紅ほっぺや章姫など、数種のイチゴの食べ比べができる自然豊かな観光農園。イチゴ狩りは立ったまま摘める高設栽培なので誰でも楽しめる。



P: 20台・無料
住: 秦野市堀西 1328
☎: 080-2098-4452
営: 9:30～
休: 不定休
料: 4月6日まで一般2,200円(幼児1,000円)、4月7日～5月8日一般1,800円(幼児900円)、5月9日～5月下旬一般1,400円(幼児700円)



4 東學坊

創業400年の伝統と歴史が息づく宿坊では、写経やお祓い体験ができる。写経は日帰りでも体験でき、ここで写された写経は大山阿夫利神社で御焚き上げされる。

P: 5台・無料
住: 伊勢原市大山 437
☎: 0463-95-2038
営: 9:00～17:00
料: 写経1,000円(平日)

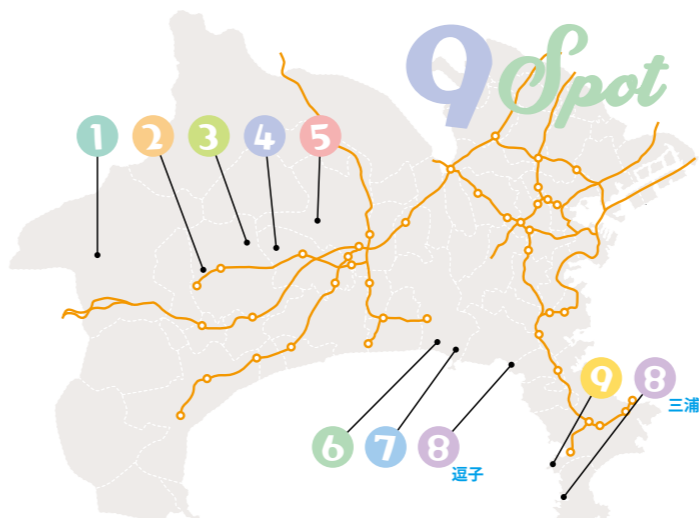

6 辻堂海浜公園

湘南・横浜を中心に展開するシェアサイクル「SHONAN PEDAL」のサイクルステーションが辻堂海浜公園にオープン。自転車で周辺の観光もあわせて楽しもう。※公園内では自転車は押して移動してください



P: 800台・1時間430円、以降30分毎220円
住: 藤沢市辻堂西海岸 3-2
☎: 0466-34-0011



8 SPACE KEY POINT (スペースキーポイント)

非日常のマリーナに2022年7月に開業した近未来デザインのトレーラーホテルでは、富士山を望む海のグランピングが堪能できる。海までわずか数メートルにある宿泊者専用の絶景サウナで極上のととの時間を。

選子
P: 170台・無料
住: 選子小坪 5-23-15 リビエラ選子マリーナ内
☎: 0467-23-0005

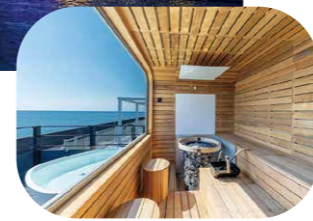

三浦
P: 130台・無料
住: 三浦市三崎町小網代 1286 リビエラシーボニアマリーナ内
☎: 046-884-1006



5 ツリークロスアドベンチャー

命綱を頼りに深さ30mの谷をターザンロープで滑空、ビル5階の高さでボルダリングなどスリルと爽快感に満ちたアスレチックが体験できる。山の中を縦横無尽に駆け巡ろう。

P: 49台・無料
住: 厚木市七沢 2758
☎: 080-3306-7738
営: 平日10:00～日没、
土日祝9:00～日没
休: 12～2月は水曜日、3～11月はなし
料: 大人3,600円、小人2,600円



7 新江ノ島水族館

イルカやウミガメなどに触れ合える体験(有料:予約制)をはじめ、海の生きものたちによる大迫力のショーが楽しめる。相模湾の生きものを紹介している相模湾大水槽も必見。

P: 近隣に有料駐車場あり
住: 藤沢市片瀬海岸 2-19-1
☎: 0466-29-9960
営: 10:00～17:00(最終入場は閉館の1時間前) ※時期により営業時間が異なる
休: 不定休
料: 大人2,500円、高校生1,700円、小・中学生1,200円、幼児(3歳以上)800円



9 ソレイユの丘

2023年4月にリニューアルオープン。三浦半島ならではの眺望と四季折々の花を楽しむだけでなく、大型アスレチック施設やグランピングなどの新しいコンテンツも登場。

P: 1,700台・有料
(詳細は現地へ問い合わせ)
住: 横須賀市長井4丁目地内
☎: 03-5444-8705 (4月中旬まで)、046-857-2500 (4月中旬以降)
営: 3～11月9:00～18:00、12～2月9:30～17:00
休: なし
料: 入場無料



Let's Challenge

KANAGAWA

神奈川33

地元 Recommend

各市町村がおすすめする「観る」、「遊ぶ」、「食べる」をご紹介します！
ここでしか見られない景色からバラエティ豊かな季節のイベント、
地元の特産品まで見どころがいっぱい。
ドライブの途中で立ち寄って、旅をさらに充実させよう。

川崎工場夜景

川崎市
問：川崎市観光協会
☎：044-544-8229

非日常感たっぷりの光景
浮島のきらめく工場夜景は
まるで宇宙ステーションのよう

横須賀市

2022年10月リニューアルオープン！
横須賀の味と歴史と魅力を
五感でまるごと召し上がれ

いちごよこすか
ポर्टマーケット

問：よこすかポर्टマーケット運営管理室
☎：046-823-1015

逗子市

逗子の魅力をリモート体感！
アクティビティやグルメ利用は
ふるさと納税払いチョイス pay を

気軽に
ワーケーション

問：逗子市経営企画部企画課企画係
☎：046-873-1111

三浦海岸河津桜

三浦市
問：三浦市観光協会
☎：046-888-0588

早咲きで知られる河津桜と
菜の花が同時に咲き並ぶ
ひと足早い春の訪れを感じて

HAYAMA STATION

葉山町
問：HAYAMA STATION
☎：046-876-0880

朝採れ野菜や葉山牛など
葉山のグルメや名産品が揃う
アンテナショップで買い物を

平塚市

レストハウス展望台頂上からの
360度パノラマ景観は圧巻！
富士山も見える絶景スポット

高麗山公園 (湘南平)

問：高麗山公園レストハウス管理事務所
☎：0463-31-6722

鎌倉市

墨絵武人画
「北条義時」Tシャツ

問：鎌倉市観光協会
☎：0467-23-3050

1枚1枚職人の手作業で制作
こうじょう雅之氏が描いた
武人画 Tシャツで大河の余韻に

エノシマトレジャー

藤沢市
問：藤沢市観光センター
☎：0466-22-4141

参加冊子に記された謎を
手がかりやヒントを頼りに解説
最終目的地を見つけよう

ヨコハマ・グッズ

横浜001

問：YOKOHAMA GOODS 横浜001
☎：045-222-3701

お土産やギフトにぴったり！
コンテストで選ばれた
横浜発のオンリーワン商品

茅ヶ崎市

Cの右側に立つと円(緑)に!
縁結びスポットとしても有名な
サザンビーチがさきのシンボル

茅ヶ崎サザンC

問：茅ヶ崎市観光協会
☎：0467-84-0377

寒川町

さむかわ中央公園では
桜のトンネルがライトアップ
寒川町でお花見はいかが?

さむかわの桜

問：寒川町観光協会
☎：0467-75-9051

3月下旬 ~ 4月上旬

大磯市

大磯町
問：大磯町観光協会
☎：0463-61-3300

毎月第三日曜日に開催!
人気グルメやクラフトなど
100店以上が集まって大賑わい

吾妻山公園

二宮町
問：二宮町観光協会
☎：0463-73-1208

吾妻山山頂周辺に広がる
桜、富士山、相模湾の絶景
春のお出かけはここに決まり!

相模原市

3月から4月にかけて
日本がたくりや黄かがたくり
ツツジに桜などが鑑賞できる

城山がたくりの里

問：城山がたくりの里
☎：042-782-4246

厚木市

ツリークロス
アドベンチャー

問：ツリークロスアドベンチャー
☎：080-3306-7738

ジップラインで爽やかに!
森林冒険パークで
本格アトラクションを体験

大和市

2年ごとに認定される
大和市の魅力が詰まった特産品
バラエティに富んだ味を楽しもう

大和市
特産品推奨品

問：大和市特産品・推奨品協議会
☎：046-263-9112

海老名市

12月~5月

直売所からいちご狩りまで
甘くておいしいいちごを堪能できる
いちご街道へ是非!

ストロベリーロード

問：海老名市経済環境部商工課
☎：046-235-8439

座間市

個性きらめく里桜と出会う
64品種の桜が咲き誇る
1.6kmにわたって続く緑道

さくら百華の道

問：座間市観光協会
☎：046-205-6515

2月 ~ 5月上旬

綾瀬市

綾瀬産の豚肉を使った
郷土料理の「豚すき」がメンチカツに!
撮影隊にも大好評の逸品

あやせとんすきメンチ

問：綾瀬市商業観光課
☎：0467-70-5685

宮ヶ瀬ダム

愛川町
問：国土交通省
関東地方整備局相模川水系広域ダム
管理事務所
☎：046-281-6911

首都圏最大級のダム
迫力満点の観光放流や
ダム上部からの眺望も見どころ

清川村

地元農家の新鮮野菜をはじめ
清川村の特産品がたくさん!
恵水キッチンでは食事でもできる

道の駅「清川」

問：清川村産業観光課
☎：046-288-3864

ありあけ 横濱ハーバー

ダブルマロン

株式会社ありあけ

オンラインショップ <http://www.ariake-estore.com/>

注文専用フリーダイヤル **0120-421-900**
9:00-17:00(土日祝 除く)

お客様相談室

神奈川の観光の足に安全・安心なバスをご利用ください!!

神奈川再発見!!

観光バスで 路線バスで

神奈川県の観光バス、路線バスの検索、各種情報については、下記WEBで案内しております。

神奈川バス案内

PC・スマホ <https://www.kanagawabus.or.jp/>
携帯 <https://www.kanagawabus.or.jp/mobile/>

公益社団法人 日本バス協会のキャラクター
セバスファミリーの「セ」はセーフティーの「セ」、
便利で快適なバスを身近に知ってもらうために誕生した
ファミリーキャラクターです。

一般社団法人 神奈川県バス協会 電話：045-548-3521 FAX：045-472-8008

<p>秦野市</p> <p>国内外のトップ選手が挑んだボルダリングウォールを移設 初心者から上級者まで楽しめる</p> <p>はだの丹沢クライミングパーク</p> <p>問：はだの丹沢クライミングパーク ☎：0463-63-2630</p>	<p>大山とうふまつり</p> <p>問：大山とうふまつり実行委員会 ☎：090-2322-6599</p> <p>3/18 ~ 3/19</p> <p>相模国大山 仙人鍋</p> <p>直径4mの大鍋「仙人鍋」で作る 薬草(大山菜)入り湯豆腐の 振る舞いもある</p>	<p>おおいゆめの里</p> <p>問：大井町地域振興課 ☎：0465-85-5013</p> <p>2月 ~ 3月 中旬 ~ 下旬</p> <p>「四季の里」では新鮮野菜を販売 桜や富士山など圧巻の眺望と 四季折々の自然を楽しもう</p>	<p>松田町</p> <p>早咲きの桜と富士山 絶景が広がる松田山で ひと足早く春を見つけて</p> <p>第24回まつだ桜まつり</p> <p>問：松田町観光協会 ☎：0465-85-3130</p> <p>2月 ~ 3月 月上旬 ~ 中旬</p>
<p>大野山開き</p> <p>問：山北町観光協会 ☎：0465-75-2717</p> <p>4/29</p> <p>安全を祈願する山開き 山菜や農産物の販売に 先着で牛乳の無料配布も</p>	<p>開成町</p> <p>2/18 ~ 3/5</p> <p>小田原藩の家紋入り雛人形や 300年前の享保雛など 貴重な雛人形が展示される</p> <p>瀬戸屋敷ひなまつり</p> <p>問：開成町産業振興課 ☎：0465-84-0317</p>	<p>中井町</p> <p>富士山の眺望が自慢! ハートフレームの富士山を 写真に収めよう</p> <p>中井中央公園</p> <p>問：中井町産業振興課 ☎：0465-81-1115</p>	<p>小田原市</p> <p>2/4 ~ 2/26</p> <p>小田原城址公園の紅白梅や 約3万5千本が咲き誇る 曾我梅林の白梅を愛でる</p> <p>第53回小田原梅まつり</p> <p>問：小田原市観光協会 ☎：0465-20-4192</p>
<p>道の駅足柄・金太郎のふるさと</p> <p>問：道の駅足柄・金太郎のふるさと ☎：0465-70-1815</p> <p>オリジナル土産を買うならココ! 併設の「ふるさとごはん食堂」では 足柄グルメも楽しめる!</p>	<p>夜の箱根を楽しもう</p> <p>問：箱根町総合観光案内所 ☎：0460-85-5700</p> <p>宿泊なしで利用OK! 割引やドリンクサービスで 箱根の夜を満喫しよう</p> <p>※最新の営業時間などは各施設へ お問い合わせください</p>	<p>真鶴町</p> <p>しだれ桜や季節の花がお出迎え 竹林の坂道を歩きながら 美しいしだれ桜を堪能して</p> <p>荒井城址公園</p> <p>問：真鶴町商工会 ☎：0465-68-0033</p> <p>3月 ~ 4月 下旬 ~ 月上旬</p>	<p>湯河原梅林「梅の宴」</p> <p>問：湯河原町観光課 ☎：0465-63-2111</p> <p>2/4 ~ 3/12</p> <p>起伏にとんだ地形に 約4千本の梅が咲き ほのかな梅の香りに包まれる</p>

光と森に癒される元湯森の湯 密を避けて楽しむ貸切風呂も人気

水着で年中遊べる温泉「ユネッサン」

箱根小涌園ユネッサン

TEL:0460-82-4126
〒250-0407 神奈川県足柄下郡箱根町ニノ平1297

最新情報はHPをCHECK!

1室あたり	2名	くつろぎ	5,000~円	時間
	2~4名	ゆとり	7,000~円	時間

ご利用可能時間

- ① 11:00~12:30 (90分)
- ② 13:00~15:00 (120分)
- ③ 15:30~17:30 (120分)
- ④ 18:00~20:00 (120分)

※①~④の別料金金は 各々 2,000円、10,000円、10,000円、10,000円となります。

おトクに楽しむ、いいトコめぐり

速旅

はやたび

ETC限定 普通車・軽自動車等

ウェブサイトによる 事前申込制

平日も使える

お得

定額料金で エリア内 乗り放題

おとな 高速道路周遊パス

スキープラン も多数!

おとなドライブ旅行なら

速旅ドライブプラン

はやたび

速旅会員限定 (登録無料)

高速道路と観光施設や宿泊施設の利用がセットになった大変おトクなプランをご用意しています。

高速道路周遊パス

定額料金で、
高速道路の周遊エリア内が乗り放題!

+

観光施設利用(入園券など)

または

宿泊利用(特典付き宿泊商品券)

ここがおススメ! 「速旅ドライブプラン」

- Point ① 高速道路料金がおトク! 平日もご利用OK!
- Point ② 定額料金で指定の周遊エリア内が乗り降り自由!
- Point ③ WEBからカンタンお申し込み!
- Point ④ 観光利用や宿泊利用がセットのプランは、施設の割引などの嬉しい特典付き!